



**HOTĂRÂREA NR.
din 10 iulie 2008**

privind aprobarea amplasării pe terenul ce aparține domeniului public județean, transmis în administrare Spitalului „ Dr. Gh. Marinescu” Târnăveni, a unei construcții cu destinația „ Sală de așteptare pentru aparținători”, extindere a Pavilionului „ Compartiment de prosectură”

Consiliul Județean Mureș,
Analizând Expunerea de motive nr. 9522/4.07.2008 prezentată de Direcția Economică,

Luând în considerare inventarul bunurilor din domeniul public al județului, actualizat prin HCJ nr.34/2008, precum și HCJ nr.34/2003 privind darea în administrare a imobilelor preluate în domeniul public județean, conform H.G.R nr. 867/2002, în care își desfășoară activitatea unitati sanitare,

În temeiul prevederilor art.91 alin.(1) lit c), și art.97 din Legea nr.215/2001 privind administrația publică locală, republicată,

hotărăște :

Art.1. Se aprobă amplasarea pe terenul ce aparține domeniului public județean, transmis în administrare Spitalului „ Dr. Gh. Marinescu” Târnăveni, a unei construcții cu destinația „ Sală de așteptare pentru aparținători”, extindere a Pavilionului „ Compartiment de prosectură”.

Art.2 De îndeplinirea prevederilor prezentei hotărâri răspunde managerul Spitalului „ Dr.Gh.Marinescu” Târnăveni

Art.3 Prezenta hotărâre se comunică Direcției Economice, Arhitectului Șef al județului și Spitalului „ Dr.Gh.Marinescu” Târnăveni.

PREȘEDINTE

Lokodi Edita Emöke

AVIZAT PENTRU LEGALITATE

SECRETAR

Ioan Togănel

ROMÂNIA
JUDEȚUL MUREȘ
CONSILIUL JUDEȚEAN
Direcția Economică
Nr.9522 /4.07.2008

EXPUNERE DE MOTIVE

la proiectul de hotărâre privind aprobarea amplasării pe terenul ce aparține domeniului public județean, transmis în administrare Spitalului „ Dr. Gh. Marinescu” Târnăveni, a unei construcții cu destinația „ Sală de așteptare pentru aparținători”, extindere a Pavilionului „ Compartiment de prosectură”

Imobilele(clădiri și terenuri) ce fac parte din structura Spitalului „ Dr.Gh.Marinescu” din Târnăveni au fost preluate prin protocol din domeniul statului în domeniul public al județului Mureș, în baza HGR 867/2002, și transmise apoi în administrare unității sanitare prin Hot. Cons.Jud. nr.34/2003.

Prin adresa nr.3754/2008 , Spitalul Târnăveni solicită Consiliului Județean aprobarea construirii unei clădiri în prelungirea Pavilionului „Compartiment de prosectură”, construcție ce va primi destinația de „Sală de așteptare pentru aparținători”, dotată cu grup sanitar.

Spațiul va avea o suprafață de 29,7 mp(conform schiței) și se argumentează că edificarea acestuia este absolut necesară în baza legislației în vigoare, care prevede ca toate compartimentele de prosectură să aibă în dotare asemenea anexe.

Pe de altă parte, autorizația sanitară de funcționare a expirat în luna iunie 2008, construirea acestei anexe fiind cuprinsă și în Planul de conformare.

Având în vedere argumentele prezentate mai sus, luând în considerare responsabilitatea Consiliului Județean de a gestiona patrimoniul public al județului,(Lg.215/2001, art.91 alin (1) lit. c)), se supune spre analiză și aprobare proiectul de hotărâre alăturat.

DIRECTOR

Bartha Iosif

VĂZUT
VICEPREȘEDINTE
Szabo Árpád

Întocmit:Monica Dohotariu

Spitalul Municipal - Tîrnăveni Strada Victor Babeş Nr.2, Mureş CP 545900, România, tel +40265446156, fax +40265446156, e-mail spmit@ivas.ro

Nr. 3756 din 05.05 2008.

**SPITALUL MUNICIPAL
"DR. GHEORGHE MARINESCU"
TÎRNĂVENI**

CONSILIUL JUDEȚEAN MUREȘ
Nr. 6457 / 05 MAY 2008

*Stimate
Mun. T-veni
pe proiectul
de
analiza
si
aviz
pe
proiectul
de
construcție
a
anexei
la
clădirea
de
prosecuție
în
baza
de
date
de
proiectare
a
anexei
la
clădirea
de
prosecuție
în
baza
de
date
de
proiectare*

**Către
CONSILIUL JUDEȚEAN MUREȘ
TG. MUREȘ
Strada Primăriei Nr.2**

Prin prezenta vă solicităm aprobarea pentru construcția unei clădiri în prelungirea Pavilionului Compartiment de prosecură. Destinația construcției este „Sală de așteptare pentru aparținători” dotată cu grup sanitar. Totodată în spațiul respectiv va fi amenajat și un sector pentru instalarea agregatului frigorific pentru cadavre, precum și centrala termică proprie.

Spațiul va avea suprafața totală de 29.7 m.p. Fundația va fi din beton armat, pereții din cărămidă, iar acoperișul va fi tip terasă cu izolație termică și hidrofugă.

Anexăm alăturat pentru conformare schema spațiului care conține destinațiile mai sus amintite.

Menționăm că edificarea acestei anexe la clădire este absolut necesară conform legislației în vigoare, care prevede ca toate compartimentele de prosecură să aibă în dotare aceste spații.

De asemenea menționăm că autorizația sanitară de funcționare expiră în luna iunie 2008, construirea acestei anexe fiind cuprinsă și în Planul de conformare (care are termen scadent la aceeași dată).

În consecință, vă rugăm ca alături de aprobarea pentru construcție, să ne susțineți și financiar pentru aceasta, suma necesară ridicându-se la aproximativ 15.000 Euro (54.000 lei), sumă care include și cheltuielile de proiectare.

Reabilitarea sistemului de apă și canalizare, precum și reabilitarea termică o realizăm din fonduri proprii, cu personalul spitalului.

În speranța soluționării favorabile a solicitării noastre, vă mulțumim anticipat.

Timăveni 05.05.2008

MANAGER,
Dr. MONICA SANDU



*CP. Patrinoiu
pe proiectul de proiectare
deosebit de bun
pe proiectul de proiectare
pe proiectul de proiectare
C. An + S. Investitii
In executie
07.05.2008*

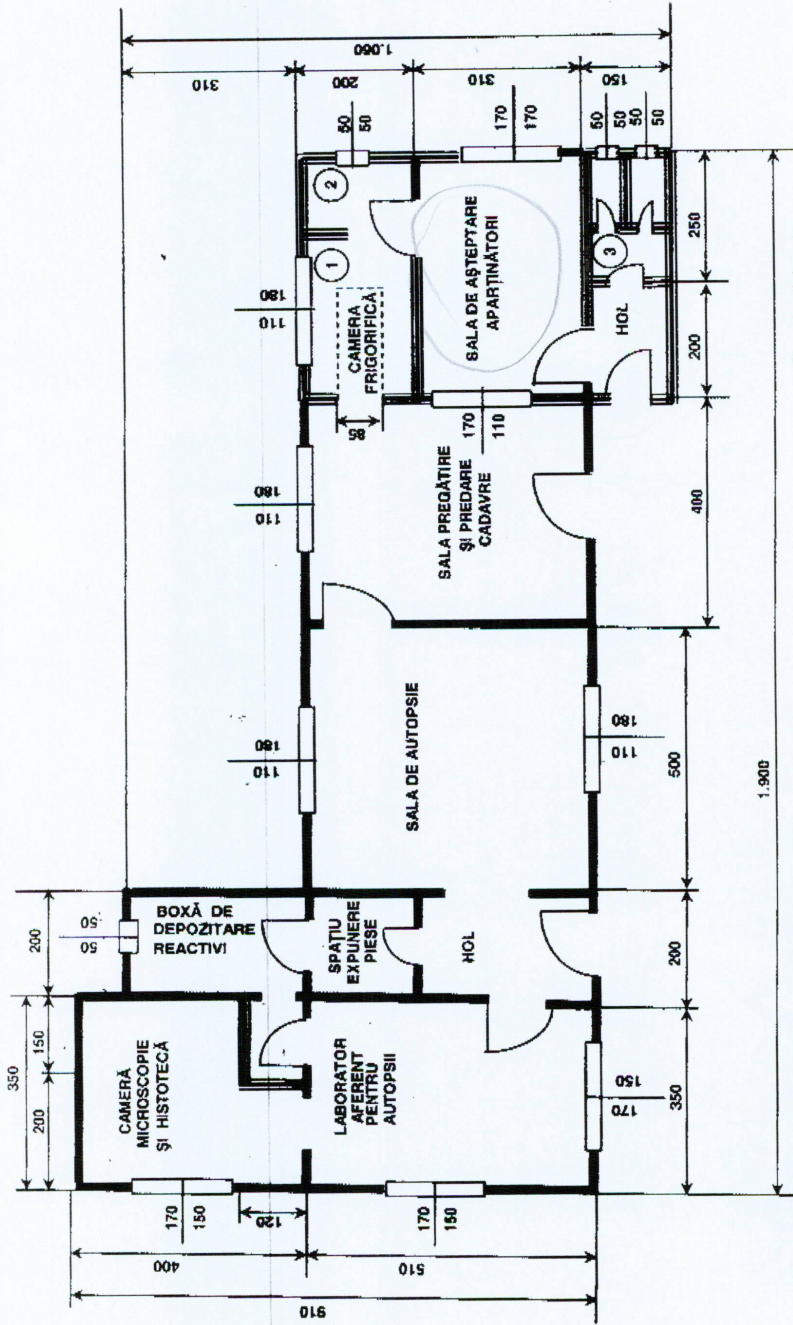

COMPARTIMENT DE PROSECUTURA
PLAN PARTER

Legendă

- Suprafață construită existentă
- Suprafață de construcție (de realizat)

- 1 - Spațiul pentru camera frigorifică
- 2 - Spațiul pentru centrala termică
- 3 - Grup sanitar pentru aparținători