

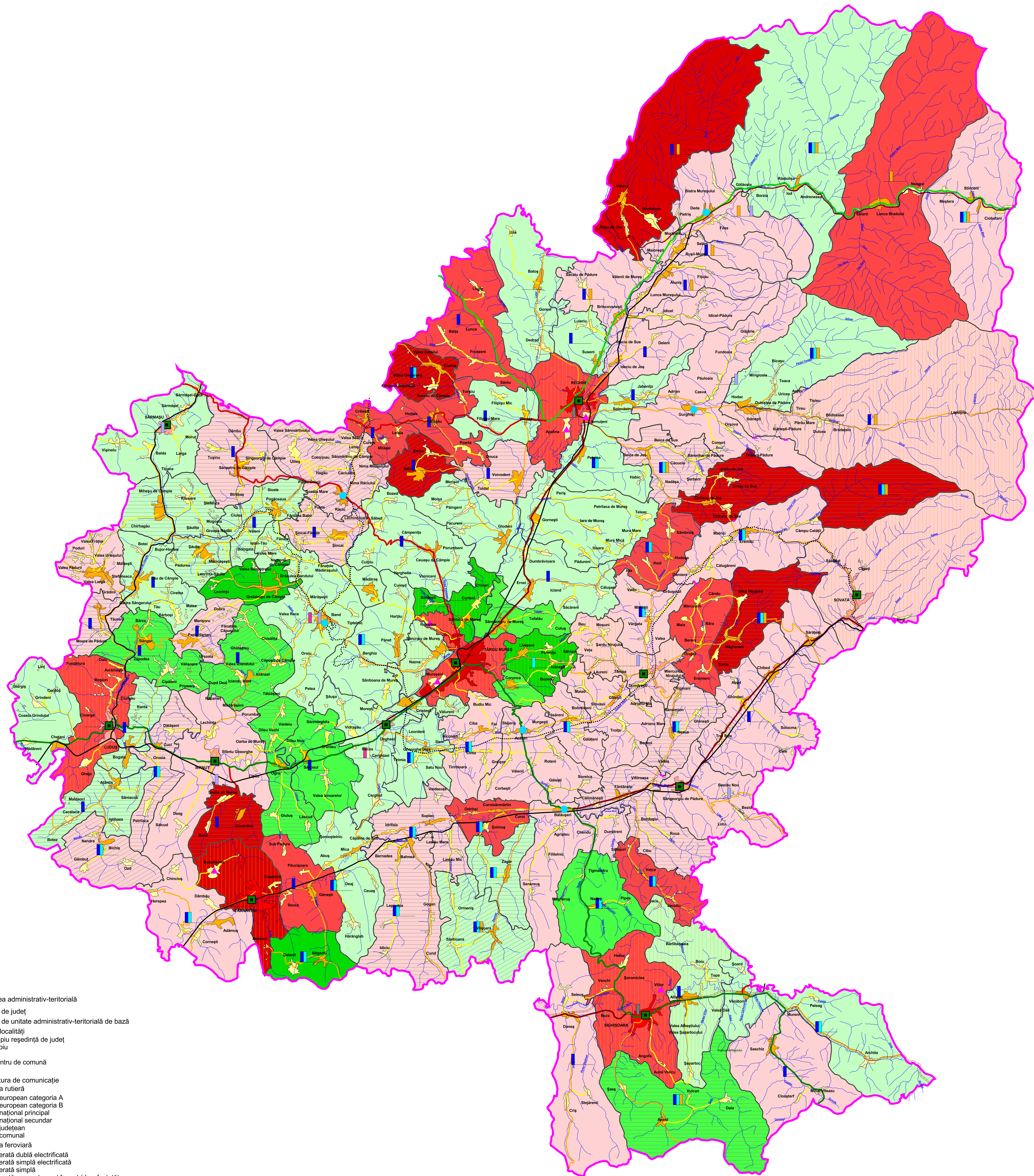

POPULAȚIA ȘI REȚEAUA DE LOCALITĂȚI - PROPUNERI -



I. Organizarea administrativ-teritorială

Limită de județ
Limită de unitate administrativ-teritorială de bază

Rețeaua de localități

Municipiu reședință de județ
Municipiu
Oraș
Sat centru de comună
Sat

II. Infrastructura de comunicație

Infrastructura rutieră

Drum european categoria A
Drum european categoria B
Drum național principal
Drum național secundar
Drum județean
Drum comunal

Infrastructura feroviară

Linie ferată dublă electrificată
Linie ferată simplă electrificată
Linie ferată simplă
Linie ferată cu ecartament îngust (dezafectată)

Scenariul repartiției teritoriale a populației - orizont 2015

Scădere accentuată (sub -10%)
Scădere moderată (-10 + -5%)
Scădere redusă (-5 + 0%)
Creștere redusă (0 + 5%)
Creștere moderată (5 + 10%)
Creștere accentuată (peste 10%)

Propuneri pentru realizarea unor dotări publice noi

Canalizare
Apă potabilă
Gaze naturale
Spitale
Licee
Unități de învățământ superior (facultăți)
Școli de arte și meserii
U.A.T. cu scădere a populației de peste 50% în ultimele decenii, care necesită măsuri urgente de sprijin și revitalizare
U.A.T. cu scădere a populației de 30 - 50% în ultimele decenii, care necesită măsuri urgente de sprijin și revitalizare
U.A.T. cu cerere ridicată de locuințe

Implementarea de funcții noi

Localități-cheie urbane
Localități-cheie rurale
Localități propuse spre comasare
Rețea hidrografică
Lacuri

Proiectant	UNIVERSITATEA BABEȘ-BOLYAI CLUJ-NAPOCA FACULTATEA DE GEOGRAFIE	Proiect	REACTUALIZARE PLAN DE AMENAJARE A TERITORIULUI JUDEȚEAN - JUDEȚUL MUREȘ	Proiect nr.
Director	Prof. univ. dr. J. Benedek	Beneficiar	CONSILIUL JUDEȚEAN MUREȘ	Data febr. 2009
Director adj.	Șef lucrări dr. T. Man			
Proiectat	Șef lucr. dr. F. Ipatiov Șef lucrări dr. R. Rusu	Planșa	POPULAȚIA ȘI REȚEAUA DE LOCALITĂȚI - PROPUNERI -	Scara 1:150.000
Desenat	Șef lucrări dr. T. Man Șef lucrări dr. I. Fodorean Asist. univ. C. Moldovan			